

FICHA DE INVENTARIO Y VALORACIÓN DE BIENES CULTURALES INMUEBLES

USO EXCLUSIVO DEL MINISTERIO DE CULTURA		INMUEBLE No	MZ	022
Código Nacional		Hoja 1	PR	005

1. DENOMINACIÓN

1.1. Nombre del Bien	KR 6 11 62	1.2. Otros nombres	N.A.
1.3. Pertenece a valoración colectiva	No	1.4. Nombre	N.A.

2. CLASIFICACIÓN TIPOLOGICA

2.1. Grupo Patrimonial	Material	2.2. Subgrupo Patrimonial	Inmueble
2.3. Grupo	Arquitectónico	2.4. Subgrupo	Arquitectura habitacional
2.5. Categoría	Vivienda urbana	2.6. Subcategoría	Vivienda unifamiliar

3. LOCALIZACIÓN

3.1. Departamento	Bogotá	3.2. Municipio	Bogotá D.C.
3.3. Nomenclatura	KR 6 11 62	3.4. Nomenclatura antigua	N.A.
3.5. Barrio	La Catedral	3.6. Código Barrio	003110
3.7. Dentro de sector urbano histórico	Si	3.8. Nombre sector urbano	Sector Urbano Antiguo
3.9. No. de manzana	022	3.10. No. de predio	005
3.11. CHIP	AAA0032NHRJ	3.12. Localidad	Candelaria
3.13. Dentro de perímetro urbano	Si	3.14. UPZ	94
3.15. Nombre UPZ	Candelaria		

4. CARACTERÍSTICAS FÍSICAS DEL INMUEBLE

4.1. Características del predio		Área del predio (m2)	281,1
Frente (ml)	10,0	Área ocupada (m2)	281,1
Fondo (ml)	28,2	Área libre (m2)	0,0

4.2. Características edificación

	1	2	3	más pisos
Número de pisos			X	
Uso por piso	Residencial	Residencial	No documentado	N.A.

5. INFORMACIÓN CATASTRAL

5.1. Cédula catastral	11 52	5.2. Matrícula inmobiliaria	050C00197656
5.3. Clase de predio	No PH	5.4. Destino económico	Comercio en corredor
5.5. Tipo de propiedad	Particular	5.6. Avaluo Catastral	934824000
5.7. Valor referencia terreno m2	\$ 1.600.000		

6. NORMATIVIDAD VIGENTE

6.1. POT-PBOT-EOT	POT	6.2. Enlace documento	http://www.alcaldiabogota.gov.co/sisjur/normas/Norma1.jsp?i=3769
6.3. Reglamentación	Decretos 469 de 2003 y 492 de 2007		
6.4. Declaratoria BIC (si/no)	Si	6.5. Ambito declaratoria	Distrital
6.6. Acto admin que declara	Decreto 678 de 1994	6.7. Nivel de Intervención	N2-T1-G1
6.8. Aplicable a	N.A.		

7. OBSERVACIONES

N.A.

8. LOCALIZACIÓN



9. FOTOGRAFÍA DEL INMUEBLE



Fuente: Equipo Fotografía PEMP Patrimonio Inmueble

10. FOTOGRAFÍA DEL CONTEXTO **11. FOTOGRAFÍA ANTIGUA**



NO DOCUMENTADO

Fuente: Equipo Fotografía PEMP Patrimonio Inmueble Fuente: No documentado

	Diligenció:	PEMP Patrimonio Inmueble	Código de identificación	Hoja 1
	Fecha:	2016-2017		
	Revisó:	PEMP Patrimonio Inmueble	003110022005	de 5
	Fecha:	2018		

		FICHA DE INVENTARIO Y VALORACIÓN DE BIENES CULTURALES INMUEBLES		USO EXCLUSIVO DEL MINISTERIO DE CULTURA		INMUEBLE No	MZ	022
				Código Nacional		Hoja 2	PR	005
12. ORIGEN								
12.1. Fecha	1948	12.2. Siglo	XX					
12.3. Momento histórico	Mediados	12.4. Periodo histórico	Republicano					
12.5. Diseñador (es)	No documentado	12.6. Constructor (es)	C. Tejero de la Torre y García					
12.7. Fundador (es)	No documentado	12.8. Filiación	No documentado					
12.9. Influencia	No documentado	12.10. Uso original	Residencial					
13. OCUPACIÓN ACTUAL								
	Propiedad	Admin	Arriendo	Comodato	Tenencia	Posesión		
Ocupación actual								
Observaciones	Ocupación no documentada							
	PROPIETARIO			OCUPANTE				
13.1. Nombre/ Razón social	María Andrea Gonzalez Hernandez			Pedro Nel				
13.2. Tipo de documento	Cédula de ciudadanía			Cédula de ciudadanía				
13.3. Número documento	33965458			93131800				
13.4. Dirección	No documentado			KR 6 11 62				
13.5. Departamento	No documentado			Bogotá D.C.				
13.6. Municipio	No documentado			Bogotá				
13.7. Teléfono	No documentado			3194874482				
13.8. Correo electrónico	No documentado			No documentado				
14. DESCRIPCIÓN								
<p>Inmueble de 3 pisos, paramentado en un predio medianero con forma irregular, cuyas dimensiones son: frente de 10.00 m y fondo de 28.20 m, logrando una proporción de 1 a 2.8 veces aproximadamente, con frente sobre la carrera 6. La ocupación del predio se realiza a través de un volumen con patio central cubierto y traspatio lateral, los cuales se evidencian a partir del 2° piso. Se accede a la edificación a través de un vano lateral que conduce a una escalera en madera, esta lleva al patio central localizado a partir del 2° nivel. El 1° piso consta de 2 locales comerciales y servicios, mientras que los pisos superiores cuentan con habitaciones, sala comedor, 2 patios y servicios. La fachada en general, consta de 1 cuerpo, alero con canes de madera a la vista y vanos de acento vertical. El 1° piso delimitado por cornisa, consta de 4 vanos de acceso y 1 vano de ventana con reja metálica. El 2° y 3° piso consta de 3 vanos de puerta ventana con tribuna en cada piso. Su carpintería es de madera en ventanas, y metálica en puertas de fachada, rejas y barandas, los pisos son en listones de madera y baldosin de cemento.</p>								
15. OBSERVACIONES								
<p>Los períodos corresponden a la clasificación propuesta por el Manual de inventario Inmueble expedido por el Ministerio de cultura. Las épocas y siglos identificados en las fichas son aproximados, clasificados de acuerdo con sus características del lenguaje arquitectónico, estructura y materiales correspondientes. No obedecen a un estudio exhaustivo de cada inmueble, su precisión será realizada por el estudio histórico que se exija en la presentación de requisitos para su intervención.</p>								
16. FOTOGRAFÍAS INTERIORES								
								
Fuente: Equipo Levantamientos PEMP Patrimonio Inmueble								
17. RESEÑA HISTÓRICA								
<p>Inmueble construido a inicios del siglo XX, correspondiente al periodo republicano. Destinado para uso residencial, actualmente su uso es mixto entre comercio y vivienda. Su propietario actual es María Andrea González Hernández. No se conoce el diseñador. El constructor es el Arquitecto C. Tejero de la Torre y García Reyes Ingenieros. Hasta 1976 según aerofotografía histórica se observa un volumen con patio central y traspatio lateral. Según visita realizada actualmente, se observa un inmueble de 3 pisos de los cuales el 1° piso de uso comercial, ocupa totalmente el área del predio, mientras los pisos superiores cuentan con patio y traspatio. Se observó intervenciones en el 1° piso por adaptación del uso. No presenta solicitudes de intervención y no hay antecedentes de archivo.</p>								
		Diligenció: PEMP Patrimonio Inmueble	Código de identificación	Hoja 2				
		Fecha: 2018	003110022005	de 5				
		Revisó: PEMP Patrimonio Inmueble						
		Fecha: 2018						

18. PLANIMETRÍA (PLANTA ARQUITECTÓNICA)



Planta primer piso

FUENTE:

Equipo Levantamientos PEMP Patrimonio Inmueble

	Diligenció:	PEMP Patrimonio Inmueble	Código de identificación	Hoja 3
	Fecha:	2016-2017		
	Revisó:	PEMP Patrimonio Inmueble	003110022005	de 5
	Fecha:	2018		

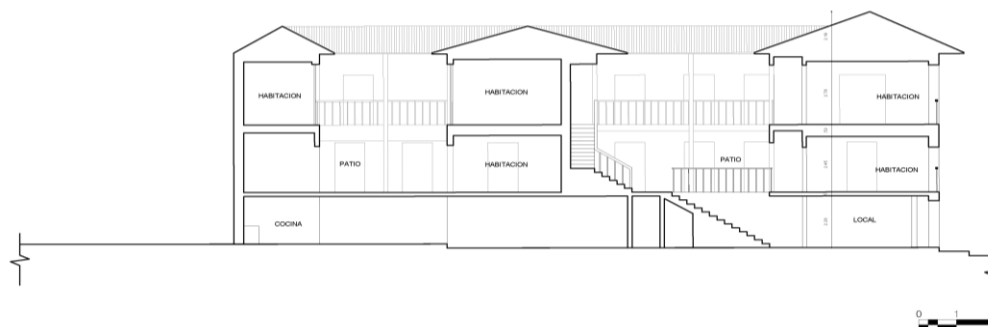
19. PLANIMETRÍA (FACHADA, CORTE)

Corte longitudinal

Fuente: Equipo Levantamientos PEMP Patrimonio Inmueble

Fachada Occidental

Fuente: Equipo Fotografía PEMP Patrimonio Inmueble

20. VALORACIÓN

Valor histórico: El inmueble fue construido a principios del siglo XX en el periodo republicano, representa las características constructivas en cuanto a sus técnicas y materiales, y el repertorio de elementos ornamentales como los marcos y cornisas de su fachada. Es de fácil lectura en su tipología original y lenguaje arquitectónico. Persiste ante las dinámicas y transformaciones del sector y mantiene la limitación del paramento original de la manzana siendo esta una de las primeras manzanas consolidadas desde la fundación de la ciudad.

Valor estético: De acuerdo con lo descrito y su valoración histórica, el inmueble puede leerse de forma integral a pesar de sus modificaciones e intervenciones, es representativo del periodo republicano de principios del siglo XX y de la consolidación urbana de la época con remanentes del trazado tradicional.

Valor simbólico: No se conocen datos o valoraciones previas que soporten su valor simbólico.

21. SIGNIFICACIÓN CULTURAL

Barrio que emergió desde el periodo colonial, en él se congregaron los edificios gubernamentales y religiosos más importantes de la ciudad. Además de todos los almacenes y de las muchas viviendas de la aristocracia, de los cuales se conservan varios testimonios. La Plaza de Bolívar, hoy parte de su límite oriental, es por excelencia el lugar que rememora los actos civiles de mayor trascendencia para los ciudadanos, como lo fueron el grito de independencia y los hechos del 9 de abril. Mejía, Germán (2000). Los años del cambio. Historia urbana de Bogotá. 1820-1910. Bogotá. CEJA.

	Diligenció:	PEMP Patrimonio Inmueble	Código de identificación	Hoja 4
	Fecha:	2016-2017		
	Revisó:	PEMP Patrimonio Inmueble	003110022005	de 5
	Fecha:	2018		

22. NIVEL DE INTERVENCIÓN

18,1 NORTE



CALLE 12

18,2 ORIENTE



CARRERA 5

18,3 SUR



CALLE 11

18,4 OCCIDENTE



CARRERA 6

23. OBSERVACIONES:

N.A.

<p>Plan Especial de Manejo y Protección del Centro Histórico de Bogotá Instituto Distrital de Patrimonio Cultural</p>	Diligenció:	PEMP Patrimonio Inmueble	Código de identificación	Hoja 5
	Fecha:	2016-2017		
	Revisó:	PEMP Patrimonio Inmueble	003110022005	de 5
	Fecha:	2017		